

ON BOUGE À STRASBOURG !

Le guide sportif pour les 3-18 ans

*Une création PRECCOSS **



** Prise en charge coordonnée des enfants obèses et en surpoids de Strasbourg*

Ce guide a pour objectif de vous présenter l'ensemble des clubs et associations sportives à Strasbourg.

Vous pouvez retrouver une version dématérialisée de ce guide sur notre site internet :

www.maisonsportsantestrasbourg.fr

**En vous souhaitant une belle
saison sportive !**

L'équipe du dispositif PRECCOSS



SOMMAIRE

4	AVANT-PROPOS	
5	COUP DE POUCE FINANCIER	
6	DISCIPLINES PAR QUARTIER	
8	CENTRE-VILLE	
11	CONSEIL DES XV	
14	CRONENBOURG	
18	ELSAU	37 NEUDORF
20	ESPLANADE	44 NEUHOF
24	HAUTAPIERRE	48 ROBERTSAU / CITÉ DE L'ILL
29	KOENIGSHOFFEN	52 WACKEN
34	MEINAU	56 CONTACT / PARTENAIRES

AVANT-PROPOS

Le Groupement d'Intérêt Public "Maison sport santé de Strasbourg" a été créé en juin 2020 et est opérationnel depuis le 1er janvier 2021.

Il poursuit l'ambition novatrice de la Ville de Strasbourg souhaitant la promotion de l'activité physique :

- Au près des personnes souffrant de maladies chroniques et des personnes âgées fragiles : dispositif **Sport Santé sur ordonnance** (lancé en 2012)
- Au près des enfants et adolescents en surpoids et/ou obèses : dispositif **PRECCOSS** (lancé en 2014).



Pour **lutter contre le surpoids et l'obésité**, la Maison Sport Santé de Strasbourg agit et offre une prise en charge globale gratuite et adaptée aux **enfants de 3 à 18 ans** concernés.

Le médecin ou le pédiatre adresse votre enfant/adolescent au dispositif **PRECCOSS** qui propose des activités physiques adaptées et un **programme personnalisé** d'éducation thérapeutique.

Notre équipe de professionnels (infirmière, médecin référent, diététiciennes, psychologue et éducateur médico-sportif), dans **une logique bienveillante** et non stigmatisante, organise un **suivi régulier** et personnalisé sous la forme d'entretiens individuels et d'ateliers collectifs sur les thématiques de la nutrition, de l'activité physique et du bien-être.

Des conseils, des outils pédagogiques, des livrets et des tutos recettes permettent d'impliquer toute la famille pour la réussite de votre enfant. **La totalité de ce parcours est prise en charge lors de la première année.**

COUP DE POUCE FINANCIER

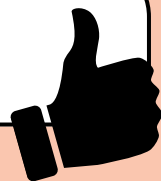

Afin de faciliter l'inscription des enfants et adolescents aux clubs sportifs, l'État ainsi que la Ville de Strasbourg ont mis en place deux bourses d'aide financière auxquelles vous pouvez souscrire (sous conditions) :

1 - Le Pass'Sports



Mis en place par l'État, le Pass'Sport est une aide financière de 50€ lors de l'inscription d'un enfant, adolescent ou jeune adulte dans une association sportive volontaire.

Qui peut bénéficier du Pass'Sports ?

- Les jeunes de 6 à 17 ans bénéficiant de l'allocation rentrée scolaire (ARS)
- Les jeunes de 6 à 19 ans bénéficiant de l'allocation d'éducation de l'enfant handicapé (AEEH)
- Les jeunes adultes de 16 à 30 ans bénéficiant de l'allocation aux adultes handicapés (AAH)
- Les étudiants jusqu'à 28 ans bénéficiant d'une bourse universitaire pour l'année en cours

Pour plus d'informations : <https://sports.gouv.fr/pass-sport/>

2 - La bourse d'aide à la licence sportive



Mise en place par la Ville de Strasbourg, cette aide financière permet aux jeunes strasbourgeois.es de bénéficier d'une réduction allant jusqu'à 80 euros lors de l'inscription dans une association sportive labellisée de la ville.

Comment bénéficier de la bourse Strasbourgeoise ?

- Avoir entre 6 et 18 ans et habiter à Strasbourg
- Avoir un quotient familial inférieur ou égal à 720 euros.
- S'inscrire dans un club sportif strasbourgeois labellisé "Club sport citoyen"

Pour plus d'informations : <https://www.strasbourg.eu/bourse-licence-sportive>

Pour vous aider, nous avons indiqué pour toutes les associations sportives présentes dans ce livret, si elles sont éligibles ou non à ces aides financières :

 = éligibles

 = non-éligibles

DISCIPLINES PAR QUARTIERS

CENTRE-VILLE

Aérobic, Baby-Gym, Danse sur roulette, Gymnastique artistique, Karaté self défense, Krav Maga, Muay Thaï, Natation, Parkour, Patinage à roulettes, Roller, Roller Initiation et Self Défense

CONSEIL DES XV

Aviron Indoor, Haltéro Kids, Judo, Kendo, Marche, Remise à l'effort, Renforcement musculaire et Sport Santé

CRONENBOURG

Baby-Gym, Badminton, Cycle-balle, Cyclisme artistique, Danse sur glace, Gymnastique rythmique, Hockey sur glace, Karaté, Patinage artistique, Patinage à roulettes, Roller, Skateboard et Trottrinettes

ELSAU

Aviron

ESPLANADE

Baby Nageur, Badminton, Cheerleading, Flag, Football, Football Américain, Gymnastique artistique, Gymnastique rythmique, Karaté et Tennis de table

HAUTEPIERRE

Aïkido, Athlétisme, Boccia, Boxe Thaï, Futsal, Karaté, K1, Natation, Sports de combats et Taekwondo

KOENIGSHOFFEN

Gym artistique, Gym Rythmique, Judo, Karaté, Roller, Tai-chi, Tennis, Tricking, Trottinette

MEINAU

Aïkido, Athlétisme, Forme Loisir, Gymnastique artistique, Judo, Karaté, Parcours Baby, Tennis et Tennis de table

NEUDORF

Badminton, Boxe Vietnamienne, Capoeïra, Cheerleading, Epee, Escrime, Fleuret, Flag, Football, Football Américain, Gymnastique artistique, Gymnastique esthétique, Gymnastique rythmique, Handball, Judo, Kung fu, Pilates, Taekwondo, Tennis de table, Ultimate et Volley ball

NEUHOF

Badminton, Football, Gymnastique artistique, Judo, Muay Thaï et Volleyball

ROBERTSAU / CITÉ DE L'ILL

Aïkido, Baby Gym, Badminton, Boé féminine, Boxe, Football, Gymnastique artistique, Gymnastique rythmique, Handball, Judo, Karaté, Natation et Tennis

WACKEN

Tennis, Karaté et Squash

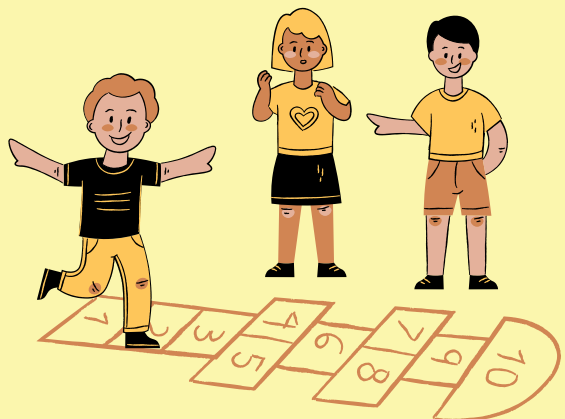

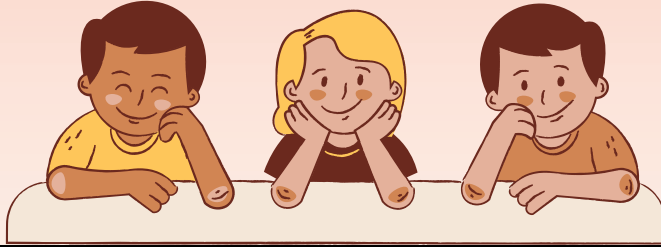

Centre Ville



1001 Roues Roller

Danse sur roulette / Patinage à roulettes / Roller



Contact :
Véronique KOLB

Num : 06.11.82.18.85

Mail : contact@1001rouesroller.fr

Âge : à partir de 4 ans

Bourse
Strasbourg.eu
europole

PASS SPORT



Comment s'y rendre ?!

Place Hans Arp



Tram B ou F : Faubourg National Gare



Bus L1 : Musée d'Art Moderne

Krav Maga

Krav Maga / Self Défense



Contact :
Grégory AYME

Num : 06.51.97.89.47

Mail : kmbr67@gmail.com

Âge : à partir de 10 ans

Bourse
Strasbourg.eu
europole

PASS SPORT



Comment s'y rendre ?!

4 Place Sainte-Aurélie



Tram B ou F : Faubourg National Gare



Bus L1 : Musée d'Art Moderne

La Strasbourgeoise

Aérobic, Baby-Gym, Karaté, Self défense, Natation, Gymnastique artistique



Contact :



Num : 07.83.71.14.67



Carole
HUBER



Mail : contact@lastrasbourgeoise-sports.fr

Âge : à partir de 2 ans



Comment s'y rendre ?!



40 rue Jacques Kablé



Tram E : Lycée Kléber



Bus 2 : Clémenceau

PK Stras

Parkour



Contact :



Sacha LEMAIRE



Mail : association.pkstras@gmail.com

Âge : à partir de 10 ans



Comment s'y rendre ?!



Rues de Strasbourg
/ 15 rue Louvois



Tram : Selon le lieu de pratique



Bus : Selon le lieu de pratique

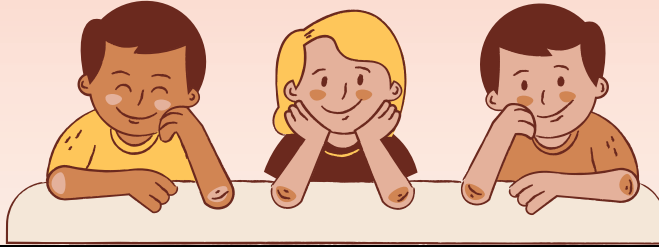

Conseil des XV



Sport Union XV

Haltéro Kids / Judo / Sport Santé



Contact :



Num : 06.77.74.28.83



Sophie VONPIERRE



Mail : sportunionxv.contact@gmail.com

Âge : à partir de 4 ans

Bourse
Strasbourg.eu
eurométropole

PASS SPORT

Comment s'y rendre ?!



6A Boulevard Jean Sébastien Bach



Tram **C, E ou F** : Observatoire



Bus **15** : Wagner

Kyoshinkai

Kendo



Contact :



Num : 06.10.01.87.68



Yannick DICK



Mail : kyoshinkai.alsace@gmail.com

Âge : à partir de 6 ans

Bourse
Strasbourg.eu
eurométropole

PASS SPORT

Comment s'y rendre ?!



8 boulevard de la Dordogne



Tram **C** : Gallia



Bus **2, 30, 72 ou L6** : Dordogne

Indoor Santé

Renforcement musculaire

Multi-Activités / Programme d'Entrainement Personnalisé

INDOOR
SANTÉ



Contact :
Cyprien PERONET



Num : 06.45.96.99.98



Mail : info@indoor-sante.fr

Âge : à partir de 11 ans

~~Bourse~~
Strasbourg.eu
europole

PASS SPORT



Comment s'y rendre ?!

10 rue Schiller



Tram C : Gallia



Bus 2, 30, 72 ou L6 : Dordogne

Le saviez-vous ?!

Strasbourg possède 600km de pistes cyclables :

C'est la 2ème meilleure ville de France pour rouler à vélo !

Le vélo est un moyen de déplacement pouvant être **plus rapide que le Tram** selon la destination.



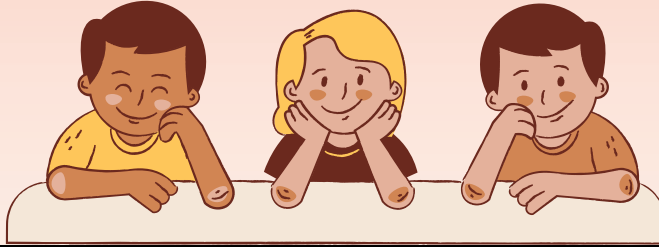

Cronenbourg



Karaté Club de Cronenbourg

Karaté



Contact :



Num : 07.81.82.09.42



Christian KAPPS



Mail : karateclubcronenbourg@gmail.com

Âge : à partir de 5 ans

Bourse
Strasbourg.eu
eurométropole

PASS SPORT

Comment s'y rendre ?!



53 Rue du Rieth



Tram : Loin des trams



Bus G : Virgile

Vélo-Club Cronenbourg

Cycle-balle / Cyclisme artistique



Contact :



Num : 06.70.23.18.42



Luc DOELL



Mail : luc.doell@laposte.net

Âge : à partir de 6 ans

Bourse
Strasbourg.eu
eurométropole

PASS SPORT

Comment s'y rendre ?!



11 Route d'Oberhausbergen



Tram A ou D : Saint Florent



Bus : Loin des bus

Constantia Neudorf

Badminton / GAM / GAF / Volleyball / Ultimate



Contact :
Francois WEBER

 **Num :** 07.67.01.79.98

 **Mail :** weberei@club-internet.fr

Âge : à partir de 6 ans

Bourse
Strasbourg.eu
eurométropole

PASS SPORT

Comment s'y rendre ?!



175 Rte de Mittelhausbergen
67 Rue de la Ganzau



Tram A : Duc d'Alsace



Bus 50 : Saint-Antoine

Club Sport de Glace S.A.

Danse & Hockey sur glace / Patinage artistique



Contact :
Barbara
COLOMBANI

 **Num :** Non renseigné

 **Mail :** b.colombani@csgsa.fr

Âge : à partir de 3 ans

Bourse
Strasbourg.eu
eurométropole

PASS SPORT

Comment s'y rendre ?!



Rue Pierre Nuss



Tram A ou D : Saint Florent



Bus 10 : Loin des bus

Cheminots Roller

Danse sur roulette / Patinage à Roulettes / Roller / Ecole de patinage



Contact :



Jean-Jacques
HAFFREINGUE



Num : 06.64.71.03.10



Mail : jjhaffreingue@gmail.com

Âge : à partir de 5 ans

Bourse
Strasbourg.eu
eurométropole

PASS SPORT

Comment s'y rendre ?!



11 Route d'Oberhausbergen
3 Boulevard Wilson



Tram A : Ducs d'Alsace



Bus 17 : Etoile d'Or

Des conseils ?

Entre 6 et 17 ans, il est recommandé de faire **1 heure d'activité physique par jour**.

Pour être en **meilleure forme**, il est important de **réduire le temps passé devant les écrans** !

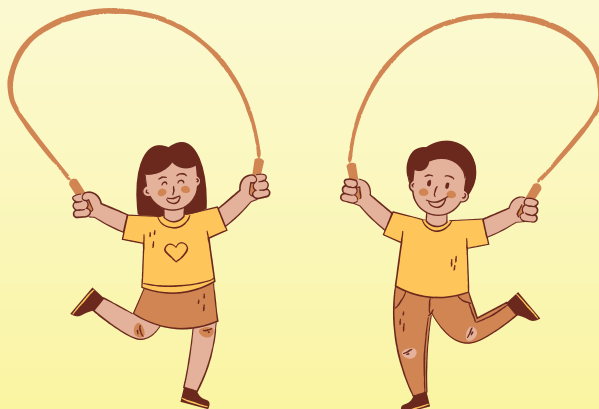

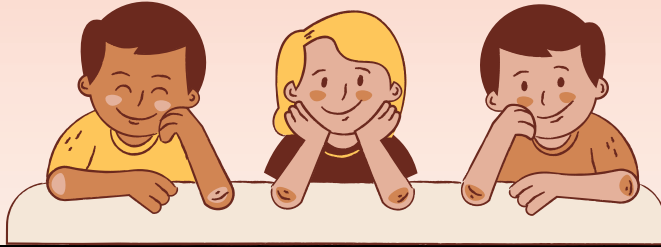

Elsau



Cercle Aviron Strasbourg

Aviron



Contact :



Thomas BRAUN



Num : 06.58.60.31.75



Mail : club@cercleavironstrasbourg.eu

Âge : à partir de 10 ans

Taille : au moins 1,40 m

Bourse
Strasbourg.eu
eurométropole

PASS SPORT

Comment s'y rendre ?!



20 rue de la Plaine des Bouchers



Tram **A** ou **D** : Etoile Bourse



Bus **10** : Hôtel du Département

Le saviez-vous ?!

VITABOUCLE : Envie d'une balade ? Il existe un parcours d'activité physique vous permettant de découvrir le quartier de l'Elsau de manière active !

Pour + d'informations : <https://www.strasbourg.eu/parcours-vitaboucle>



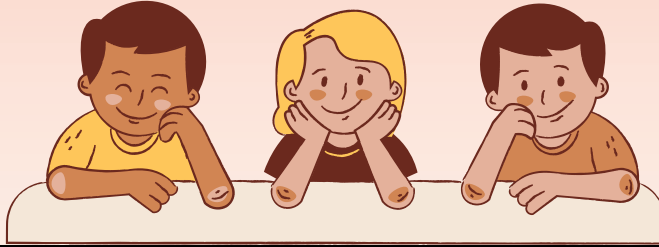

Esplanade



AS Pierrots Vauban

Football



Contact :
Luc LEFEVRE

Num : 06.74.50.64.51

Mail : lucky@orange.fr

Âge : à partir de 6 ans

Bourse
Strasbourg.eu
eurométropole

PASS SPORT

Comment s'y rendre ?!



5 place de Kehl



Tram C ou F : Place d'Islande



Bus 2 : Place d'Islande

Saint Jean Strasbourg

Tennis de table

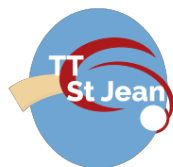

Contact :
Laurent INEICHEN

Num : 06.82.71.74.08

Mail : ttsaintjean@gmail.com

Âge : à partir de 7 ans

Bourse
Strasbourg.eu
eurométropole

PASS SPORT

Comment s'y rendre ?!



15 rue Louvois



Tram C : Winston Churchill



Bus L1 ou 30 : Cité administrative

Aqua Tonic Baby Nageur



Contact :
Evelyne GINTER

Num : 06.14.59.89.48
Mail : aquatonic67@gmail.com

Âge : à partir de 2 ans



Comment s'y rendre ?!



11 Rue Saint-Guillaume
1 Rue de la Kibitzenau



Tram C : Etoile Bourse



Bus 10 ou 30 : Saint Guillaume

Saint Joseph Strasbourg Tennis de table



Contact :
François SCHNEIDER

Num : 03.88.30.30.07
Mail : franschne@wanadoo.fr

Âge : à partir de 6 ans



Comment s'y rendre ?!



15 rue Louvois



Tram C : Winston Churchill



Bus L1 ou 30 : Cité administrative

Oshukai Karate Kobudo

Karaté



Contact :

Thierry MICHEL



Num : 07.83.90.01.68



Mail : info@okks.org

Âge : à partir de 6 ans



Comment s'y rendre ?!

15 rue Louvois



Tram **C** : Winston Churchill



Bus **L1** ou **30** : Cité administrative

Le saviez-vous ?!

VITABOUCLE : Envie d'une balade ? Il existe un parcours d'activité physique vous permettant de découvrir la ville de Strasbourg de manière active !

Pour + d'informations : <https://www.strasbourg.eu/parcours-vitaboucle>

L'activité physique permet :

- D'être en forme
- De réduire le stress
- De communiquer avec d'autres personnes
- De prévenir et d'améliorer certaines maladies
- D'augmenter la force, la souplesse et l'endurance

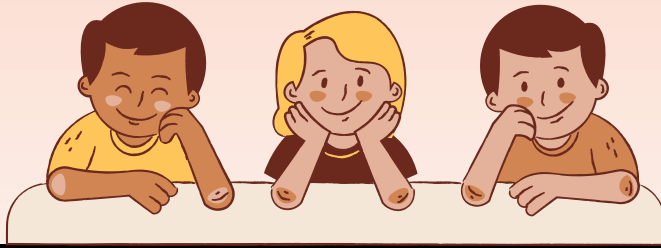

Hautepierre



Chowadojo

Aïkido



Contact :



Pierre-Michel
KNAPP



Num : 06.87.31.67.19



Mail : pierre-michel.knapp@hilzinger.fr

Âge : à partir de 14 ans

Bourse
Strasbourg.eu
eurométropole

PASS SPORT

Comment s'y rendre ?!



Boulevard Victor Hugo
11 Route de la Fédération



Tram A : Cervantès



Bus 50 : Dante

ASHPA

Basketball / Futsal / Boccia / Natation



Contact :



Denis Artz



Num : 06.80.44.23.87



Mail : ashpabureau@gmail.com

Âge : à partir de 12 ans

Bourse
Strasbourg.eu
eurométropole

PASS SPORT

Comment s'y rendre ?!



Rue Colette
15 Avenue Pierre Corneille
Rue Baden Powell



Tram A : Parc des Sports



Bus : Pas de bus proche

Mixsage Karaté



Contact :



Abdelillah
MOUSTAID



Num : 06.582.35.66.17



Mail : moustaid_abdelillah@yahoo.fr

Âge : à partir de 4 ans

Bourse
Strasbourg.eu
eurométropole

PASS SPORT

Comment s'y rendre ?!



1A Boulevard Balzac
15 Avenue Pierre Corneille



Tram A : Cervantès



Bus : Loin des bus

W-Fight Strasbourg Boxe Thai / K1 / Muay Thai



Contact :



Karim KESSERWAN



Num : 06.84.76.36.52



Mail : wfightstrasbourg@gmail.com

Âge : à partir de 6 ans

Bourse
Strasbourg.eu
eurométropole

PASS SPORT

Comment s'y rendre ?!



15 Avenue Pierre Corneille



Tram A : Cervantès



Bus : Loin des bus

S2A

Athlétisme



Contact :
Albert KOFFLER

Num : 03.88.77.24.46

Mail : ah.koffler@wanadoo.fr

Âge : à partir de 6 ans

Bourse
Strasbourg.eu
eurométropole

PASS SPORT

Comment s'y rendre ?!



Rue Baden Powell
36 Rue du Languedoc



Tram A : Parc des Sports



Bus : Loin des bus

Académie européenne des Sports

Mixed Martial Arts



Contact :
Aziz RAGUIG

Num : 06.82.67.25.92

Mail :
academie.europeenne.sports@gmail.com

Âge : à partir de 5 ans

Bourse
Strasbourg.eu
eurométropole

PASS SPORT

Comment s'y rendre ?!



Académie Européenne des Sports



Tram D : Paul Eluard



Bus : Loin des bus

Taekwon-Do ITF Strasbourg

Taekwondo



Contact :

Sidy TOURE



Num : 06.24.24.94.35



Mail : taekwondo.itf67@gmail.com

Âge : à partir de 6 ans

Bourse
Strasbourg.eu
eurométropole

PASS SPORT



Comment s'y rendre ?!

15 Avenue Pierre Corneille



Tram A : Cervantès



Bus : Loin des bus

Le saviez-vous ?!

Terrain de jeu et d'aventure : Envie de s'amuser et de se dépenser en plein-air ?

A HautePierre, il existe une infrastructure proche de la piscine de HautePierre permettant d'accueillir les jeunes de 6 à 14 ans. Le complexe se situe *Rue Fénélon* et l'accueil est totalement **gratuit**. Les activités qui sont proposées se font encadrer par les animateurs de la structure.

→ Le site est **ouvert tous les jours sauf le dimanche**.

Les horaires d'ouverture :

- Du lundi au vendredi : 9h-12h / 14h-18h
- Le samedi : 8h30-12h / 14h-18h

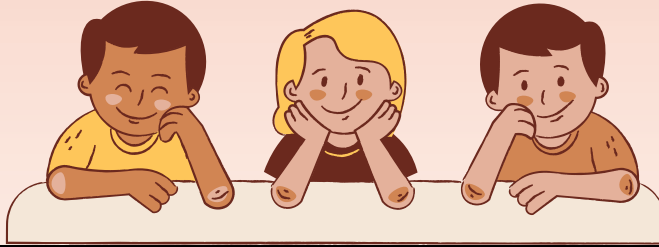

Koenigshoffen



A.O Gazelec

Judo / Taïchi



Contact :



Jean-Jacques Graff



Num : 06.75.69.68.68



Mail : jeanjacques.graff@gmail.com

Âge : à partir de 7 ans

Bourse
Strasbourg.eu
eurometropole

PASS SPORT



Comment s'y rendre ?!

234 Route des Romains



Tram D : Poterie



Bus 4 : Virgile

Saint Michel Koenigshoffen

Tricking / Gymnastique artistique



Contact :



Christine Klein



Num : 06.34.75.05.20



Mail : contact@cssmk.com

Âge : à partir de 5 ans

Bourse
Strasbourg.eu
eurometropole

PASS SPORT



Comment s'y rendre ?!

43 Allée des Comtes
9 Rue Gerlinde



Tram F : Comtes





Bus 50 : Comtes

Strasbourg Rythmic' Club

Gymnastique Rythmique



Contact :
 Evelyne Padilla

 **Num :** 06.82.19.73.63
 **Mail :** evelyne.padilla67@orange.fr

Âge : à partir de 5 ans



Comment s'y rendre ?!



53 Rue du Rieth
 43 Allée des Comtes
 50 Rue du Rieth



Tram : Pas de tram proche





Bus G : Lavoisier

Ecole Karaté Strasbourg

Karaté



Contact :
 Pascal HEITZ

 **Num :** 06.81.55.59.20
 **Mail :** heitzpascal@msm.com

Âge : à partir de 5 ans



Comment s'y rendre ?!



33 Rue Cerf-Berr



Tram D : Marcel Rudloff



Bus 4 : Poteries

Strasbourg GRS

Gymnastique Rythmique / Baby-Gym



Contact :
Nadia CHARNAY

 **Num :** 07.50.80.69.61

 **Mail :** strasbourg.grs@gmail.com

Âge : à partir de 3 ans

Bourse
Strasbourg.eu
eurométropole

PASS SPORT

Comment s'y rendre ?!



175 Route de Mittelhausbergen
Rue de Pierre de Coubertin
43 Allée des Comtes



Tram F : Comtes



Bus 50 : Comtes

Nouvelle Ligne

Roller / Skateboard / Trotinette



Contact :
Robin Hellot

 **Num :** 06.40.89.12.91

 **Mail :** contact@nlrollingschool.com

Âge : à partir de 4 ans

Bourse
Strasbourg.eu
eurométropole

PASS SPORT

Comment s'y rendre ?!



10 Rue Ovide
Rue Nuss



Tram A : Saint Florent



Bus 2 : Wilson

Tennis Club des Romains

Tennis



Contact :



Thierry JUPITER



Num : 06.49.66.80.35



Mail : tc.romains@gmail.com

Âge : à partir de 4 ans

Bourse
Strasbourg.eu
europole

PASSPORT



Comment s'y rendre ?!

21 Rue Jean Mentelin



Tram **F** : Comtes



Bus **4** : Capucins

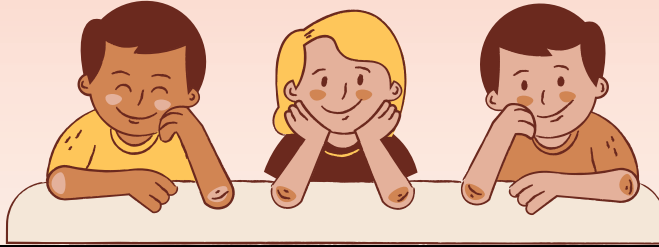

Mein au



Racing Club de Strasbourg Omnisport

Athlétisme / Judo / Karaté / Tennis de table / Basketball



Contact :



Samuel GUILLEMIN



Num : 06.72.12.08.97



Mail : rcs-omnisport@orange.fr

Âge : à partir de 5 ans

Bourse
Strasbourg.eu
eurométropole

PASS SPORT



Comment s'y rendre ?!

36 Rue du Languedoc



Tram A ou E : Hohwart



Bus 40 : Bourgogne

CS Meinau

Parcours Baby / Gymnastique artistique / Forme loisir



Contact :



Anne TARDIVET



Num : 03.88.20.50.76



Mail : mtardivet@estvideo.fr

Âge : à partir de 4 ans

Bourse
Strasbourg.eu
eurométropole

PASS SPORT



Comment s'y rendre ?!

24 Rue Schulmeister



Tram C : Saint Christophe



Bus 67 : Schulmeister

La Fraternelle

Tennis



Contact :



Gabrielle MARIE



Num : 06.24.30.15.06



Mail : gmarie67300@gmail.com

Âge : à partir de 4 ans

Bourse
Strasbourg.eu
eurométropole

PASS SPORT



Comment s'y rendre ?!

2A Rue de la Fédération



Tram E : Krimmeri



Bus : Loin des bus

Le saviez-vous ?!

VITABOUCLE : Envie d'une balade ? Il existe un parcours d'activité physique vous permettant de découvrir le quartier de la Meinau de manière active !

Pour + d'informations : <https://www.strasbourg.eu/parcours-vitaboucle>

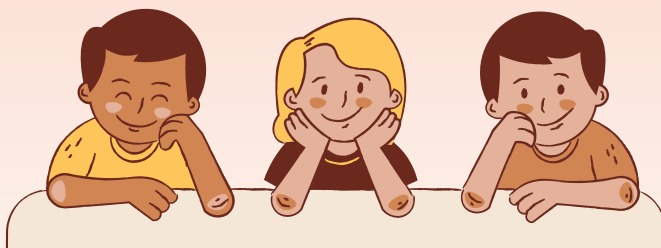

Neudorf

Le saviez-vous ?!

VITABOUCLE : Envie d'une balade ? Il existe un parcours d'activité physique vous permettant de découvrir le quartier du Neudorf de manière active ! Il existe 3 niveaux de difficulté.

Pour + d'informations : <https://www.strasbourg.eu/parcours-vitaboucle>



A.S. Neudorf

Football



Contact :
Nathalie GIGNAC

Num : 06.10.35.45.56
Mail : nathalie.gignac@laposte.net

Âge : à partir de 6 ans

Bourse
Strasbourg.eu
eurométropole

PASS SPORT



Comment s'y rendre ?!

17 Rue de Stosswihr



Tram C : Jean Jaurès



Bus 30 : Aristide Briand

A.S. Musau

Football



Contact :
Estelle MOUTINHO

Num : 06.74.02.69.77
Mail : estelle.moutinho@yahoo.fr

Âge : à partir de 5 ans

Bourse
Strasbourg.eu
eurométropole

PASS SPORT



Comment s'y rendre ?!

Stade Musau, Rue des Corps-de-Garde



Tram C : Lycée Jean Monnet



Bus 30 : Musau

Capoeira Minha Casa

Capoiera



Contact :



Martine JULIEN



Num : 06.43.90.55.92



Mail : mjjulien67@gmail.com

Âge : à partir de 6 ans

Bourse
Strasbourg.eu
eurométropole

PASS SPORT

Comment s'y rendre ?!



53 Rue Saint-Urbain



Tram C ou E : Landsberg



Bus 24 : Neudorf Gravière

Gym Concordia Neudorf

Gym artistique féminine, Gym rythmique et Baby-Gym



Contact :



Bureau Gym
Concordia



Num : 07.83.66.42.50



Mail : bureau@gym-concordia.com

Âge : à partir de 2 ans

Bourse
Strasbourg.eu
eurométropole

PASS SPORT

Comment s'y rendre ?!



78 Avenue Jean Jaurès
15 Rue Louvois
1 Rue du Sundgau



Tram C : Winston Churchill



Bus 30 : Danube

US Egalitaire

Gym Esthétique / Gym Rythmique / Badminton / Tennis de table



Raymond HANSS

Contact :



Num : 06.10.39.68.81



Mail : raymond.hanss@sfr.fr

Âge : à partir de 6 ans

Bourse
Strasbourg.eu
eurométropole

PASS SPORT

Comment s'y rendre ?!



14 Rue d'Altkirch
12 Rue de Rhinau



Tram C : Lycée Jean Monnet



Bus 24 : Neudorf Gravière

Strasbourg Escrime

Escrime / Fleuret / Epée



Cyril BOUCHE

Contact :



Num : 06.78.90.88.74



Mail : bravstar@hotmail.fr

Âge : à partir de 4 ans

Bourse
Strasbourg.eu
eurométropole

PASS SPORT

Comment s'y rendre ?!



43 Avenue du Rhin



Tram C : Jean Jaurès



Bus 30 : Aristide Briand

Taekwondo Strasbourg

Taekwondo



Contact :



Benjamin BOEHLI



Num : 06.49.12.93.27



Mail : taekwondostrasbourg@gmail.com

Âge : à partir de 6 ans

Bourse
Strasbourg.eu
eurométropole

PASS SPORT



Comment s'y rendre ?!

1 Rue du Sundgau



Tram E : Schlutfeld



Bus 14/24 : Neudorf Marché

Strasbourg Sud Handball

Handball



Contact :



Claude WIGISHOFF



Num : 07.71.08.71.08



Mail : azakowski1@orange.fr

Âge : à partir de 7 ans

Bourse
Strasbourg.eu
eurométropole

PASS SPORT



Comment s'y rendre ?!

37 Rue de Wattwiller
36 Rue du Languedoc



Tram C : Jean Jaurès



Bus 30 : Wattwiller

Badminton Club Musau Strasbourg

Badminton



Contact :
Francois THIL

Num : 06.87.61.22.65
Mail : bcmusau@gmail.com

Âge : à partir de 9 ans



Comment s'y rendre ?!
7 Rue de Metzeral
6A Boulevard Jean Sébastien Bach
42a Rue Jacques Kablé



Tram E ou C : Winston Churchill



Bus 30 : Danube

Le Minotaure

Cheerleading / Flag / Football Américain



Contact :
Marc DE JONG

Num : 06.43.10.57.49
Mail : info@le-minotaure.com

Âge : à partir de 8 ans



Comment s'y rendre ?!
31 Rue des Corps-de-Garde



Tram C : Lycée Jean Monnet



Bus 24 : Polygone

AKSVB

Kung Fu / Boxe Vietnamiennne / Sanda



Contact :
Erwin GUET

 **Num :** 06.76.17.03.97

 **Mail :** guet.erwin@gmail.com

Âge : à partir de 4 ans





Comment s'y rendre ?!



1 Rue du Sundgau



Tram A ou E : Schluthfeld



Bus L1 : Etoile Bourse

Butokukan

Arts martiaux traditionnels japonais



Contact :
Jean-Marc
GEORGES

 **Num :** 06.25.69.61.89

 **Mail :** jmgeorges67@gmail.com

Âge : à partir de 14 ans





Comment s'y rendre ?!



1 Rue de la Ziegelau
24 Rue Humann



Tram C : Gravière



Bus 24 : Lazaret

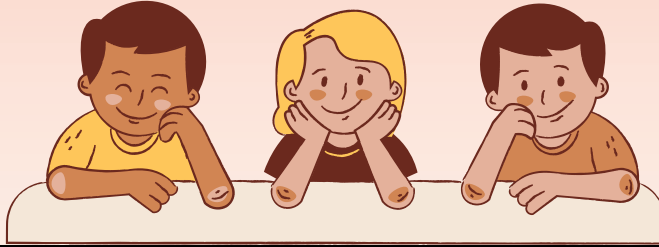

Neuhof



Cercle Sportif Neuhof

Football



Contact :

Alain ULM



Num : 06.61.51.59.94



Mail : strasbourgneuhof.cs@alsace.lgef.fr

Âge : à partir de 6 ans

Bourse
Strasbourg.eu
eurométropole

PASS SPORT



Comment s'y rendre ?!

40 Rue de la Klebsau



Tram C : Neuhof Rodolphe Reuss



Bus 14 : Klebsau

Sportive Neuhof

Gymnastique artistique / Eveil à la gym



Contact :

Robert SCHNEIDER



Num : 03.88.39.57.26



Mail : robert.schneider@orange.fr

Âge : à partir de 4 ans

Bourse
Strasbourg.eu
eurométropole

PASS SPORT



Comment s'y rendre ?!

15 Rue Stockfeld



Tram C : Neuhof Rodolphe Reuss



Bus 24 : Welsch

Alsatia Neuhof

Volleyball



Contact :  Num : 07.81.69.77.80
 Francois MARSAT  Mail : alsatianeuhof@gmail.com

Âge : à partir de 15 ans



Comment s'y rendre ?!

15 Rue Stockfeld



Tram **C** : Neuhof Rodolphe Reuss



Bus **40** : Pont Schuhansen

AS 2000

Football



Contact :  Num : 07.81.12.94.13
 Houcine HOUHA  Mail : houhadounia@gmail.com

Âge : à partir de 7 ans



Comment s'y rendre ?!

40 Rue de la Klebsau



Tram **C** : Neuhof Rodolphe Reuss



Bus **24** : Welsch

Judo Netsujo Neudorf

Judo



Contact :
Gabriel MONA

 **Num :** 06.11.63.76.03

 **Mail :** gabriel.mona@judo-netsujo.fr

Âge : à partir de 4 ans

Bourse
Strasbourg.eu
eurométropole

PASS SPORT

Comment s'y rendre ?!



2 Rue Welsch
12 Rue de Rhinau
78 Avenue Jean Jaurès



Tram C : Neuhof Rodolphe Reuss



Bus 24 : Neuhof Eglise

Strasbourg Thaï Boxing

Muay Thaï



Contact :
Manuel DA COSTA

 **Num :** 06.20.41.18.70

 **Mail :** strasbourgthaiboxing@gmail.com

Âge : à partir de 4 ans

Bourse
Strasbourg.eu
eurométropole

PASS SPORT

Comment s'y rendre ?!



11 Rue d'Argenton



Tram C : Saint Christophe



Bus : Loin des Bus

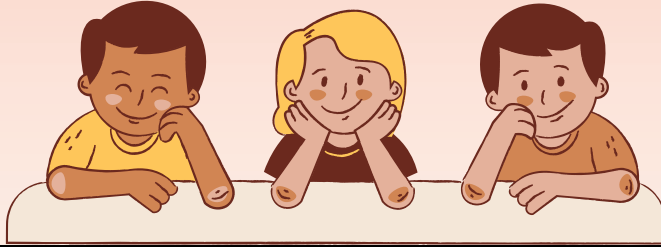

Robertsau

Cité de l'III



ASL Robertsau

Aïkido/ Badminton / Boxe / Football / Judo / Tennis / Natation



Contact :



Yvette PALATINO



Num : 03.88.31.65.25



Mail : asl-robertsau-omnisport@wanadoo.fr

Âge : à partir de 6 ans

Bourse
Strasbourg.eu
euro métropole

PASS SPORT

Comment s'y rendre ?!



212 route de la Wantzenau



Tram E : Robertsau l'Escale



Bus 72 : Robertsau Saint Anne

Concorde Robertsau

Baby Gym / Gymnastique artistique



Contact :



Claude BERNARD



Num : 06.18.01.94.26



Mail : claud.bernard21@orange.fr

Âge : à partir de 4 ans

Bourse
Strasbourg.eu
euro métropole

PASS SPORT

Comment s'y rendre ?!



36 Quai Jacoutot



Tram : Loin des trams



Bus L6 ou 60 : Poincaré

Allez les Filles

Boxe féminine



Contact :

 Yvette PALATINO



Num : 06.66.36.40.99



Mail : allezlesfillesalsace@gmail.com

Âge : à partir de 6 ans

Bourse
Strasbourg.eu
eurométropole

PASS SPORT

Comment s'y rendre ?!



42 rue de l'III
12 rue de la Papeterie



Tram B : Pont Phario



Bus L6 : Cité de l'III

III Tennis Club

Tennis



Contact :



Frédéric GRANDGEORGE



Num : 06.83.30.65.46



Mail : infos@illtc.fr

Âge : à partir de 4 ans

Bourse
Strasbourg.eu
eurométropole

PASS SPORT

Comment s'y rendre ?!



15 rue de la Fourmi



Tram : Loin des trams



Bus L1 : Carpe Haute

E.S.S.A.H.B

Handball



Contact :



Sandrine BUATOIS



Num : 06.62.23.01.96



Mail : sandrine.buatois@essahb.com

Âge : à partir de 5 ans

Bourse
Strasbourg.eu
eurométropole

PASS SPORT



Comment s'y rendre ?!

49A Rue de l'Aubépine



Tram E : Parlement européen



Bus 30 : Cité universitaire

Le saviez-vous ?!

Au nord de Strasbourg et à seulement 5km du centre-ville, la **réserve Naturelle Nationale du Massif forestier de la Robertsau et de La Wantzenau** regorge de possibilités pour favoriser l'**activité physique en plein air** : des pistes cyclables, des randonnées, des parcours sportifs...

Pour + d'informations : <https://www.strasbourg.eu/parcours-vitaboucle>



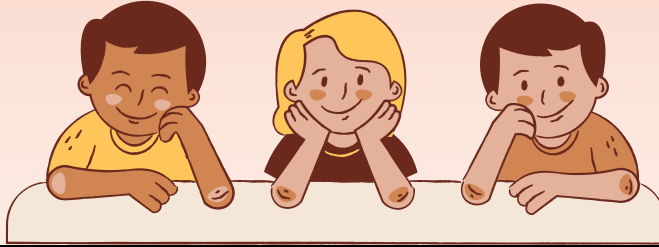

Wacken



Karaté Robertsau

Karaté



Contact :
Patrice SCHOEPFF

Num : 06.10.41.76.48
Mail : natleclerc67@gmail.com

Âge : à partir de 3 ans

Bourse
Strasbourg.eu
eurométropole

PASS SPORT



Comment s'y rendre ?!
4 Boulevard Pierre Pflimlin



Tram E : Parlement européen



Bus 30 : Boecklin

Tennis Club Strasbourg

Tennis / Squash



Contact :
Stéphanie MAYEUR

Num : 03.88.35.29.23
Mail : stephanie.mayeur@tcstrasbourg.com

Âge : à partir de 4 ans

Bourse
Strasbourg.eu
eurométropole

PASS SPORT



Comment s'y rendre ?!
20 rue Pierre de Coubertin



Tram E : Parlement Européen



Bus 30 : Boecklin

Tennis Club Europe

Tennis



Contact :



Richard
SCHWETTERLE



Num : 06.71.60.07.62



Mail : tennisclubeuropa@gmail.com

Âge : à partir de 6 ans

Bourse
Strasbourg.eu
europole

PASS SPORT



Comment s'y rendre ?!
40 rue Pierre de Coubertin



Tram E : Parlement Européen



Bus 30 : Boecklin



UN APERÇU DE NOS ACTIVITÉS CHEZ PRECCOSS



NOUS CONTACTER :



10A Boulevard de la Victoire

Aile médicale des Bains Municipaux



PRECCOSS

03 68 98 90 11

Sport Santé sur Ordonnance

03 68 98 61 92



maisonsportsanté@strasbourg.eu



**RÉPUBLIQUE
FRANÇAISE**

*Liberté
Égalité
Fraternité*

ars
Agence Régionale de Santé
Grand Est

Strasbourg.eu
eurometropole

**régime
local**
d'assurance maladie
Alsace-Moselle